

## ORGANIGRAMME DU CLUB Saison 2018/2019

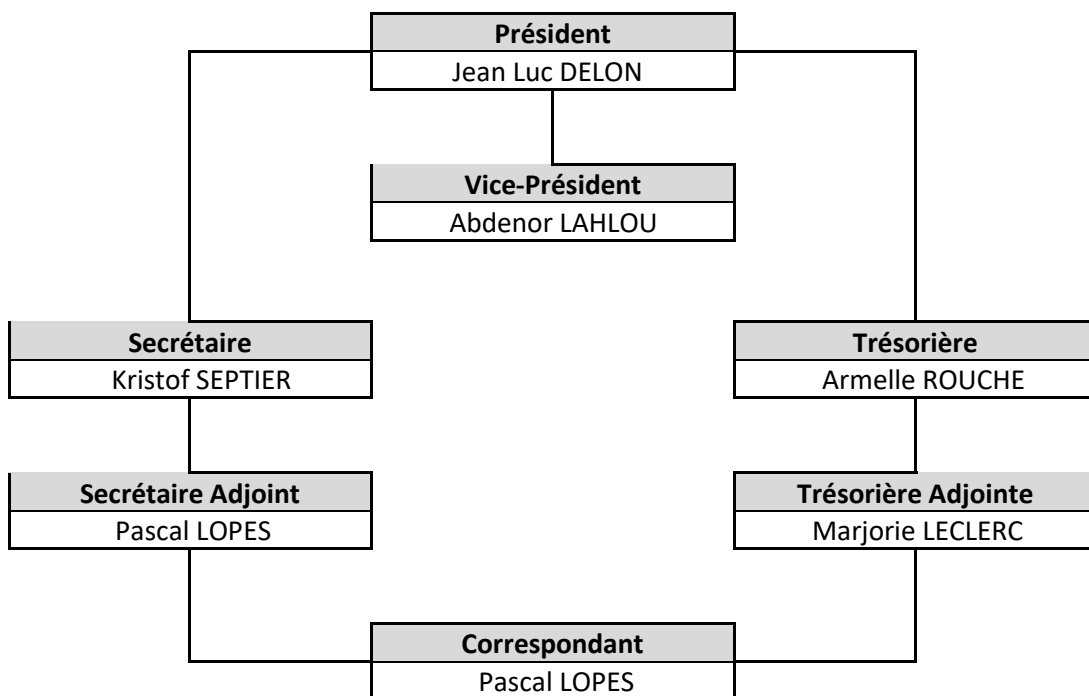

### Membres du Comité

Marjorie LECLERC	Armelle ROUCHE	Jean Luc DELON	Abdenor LAHLOU	Kristof SEPTIER	Pascal LOPES
	Jacques BOURREZ	Nicolas BUSSIERE		Julie LUBIN	Grégory RUPPE

### Licenciés

**Près de 220 licenciés depuis la catégorie Ecole d'Athlétisme jusqu'à la catégorie Master**



## SAISON 2018/2019 ~ DOSSIER D'INSCRIPTION

**Site internet : [athle-sedan.jimdo.com](http://athle-sedan.jimdo.com)**

### JOURS D'ENTRAINEMENTS

#### \*Au stade d'Athlétisme

#### Pour les catégories Ecole d'Athlé et Poussins :

Ecoles d'athlé : Les mardi et jeudi de 18h00 à 19h00

Poussins : Les mardi et jeudi de 18h30 à 19h30

et mercredi de 14h00 à 16h00

#### Pour les catégories Benjamins à Vétérans :

Les mardi et jeudi de 18h00 à 20h00 (Athlètes / piste)

Les lundi, mardi et jeudi de 18h15 à 20h00 (hors stade)

Le mercredi de 14h00 à 16h00 (pour les spécialités)

Le samedi de 10h00 à 12h00

#### Pour la marche nordique

Les mardi et jeudi à 18h15

#### \*En Nature

#### Pour la marche nordique et course hors stade

Le dimanche matin

Horaires variables >> Voir avec les entraîneurs

#### \*Musculaton / Maison des Sports de Bazeilles

Le lundi et vendredi de 20h00 à 21h30

>> Voir Pascal LOPES pour inscription auprès de la maison des Sports

### ENTRAINEURS

Entraîneurs École d'Athlé et Poussins

**\*Jean Luc Delon** 06 25 27 27 25

Entraîneur général à partir de Benjamin

**\*Christian CURE** 06 01 81 10 01

Adjoint entraîneur général

**\*Grégory RUPPE** 06 18 06 80 15

Entraîneurs lancers, toutes catégories

**\*Patrick LUBIN** 06 73 10 71 53

Entraîneurs marche nordique / Adultes

**\*Delphine BACCI** 06 16 38 26 63

Entraîneur Course Hors Stade / Adultes

**\*Pascal LOPES** 07 86 24 92 87

## INFORMATIONS GENERALES

\* **Adresse du club** : Club Athlétique Sedanais , BP 70075 , 08200 Sedan / [E-mail: casedan08@gmail.com](mailto:casedan08@gmail.com)

\* **Personnes à contacter** : Président - Jean Luc Delon >> tel: 06 25 27 27 25  
Correspondant - Pascal LOPES >> tel: 07 86 24 92 87

### \* Documents à fournir pour les renouvellements de licence ou adhésions au club

- Renouvellements >> **Le questionnaire de santé** si vous ne l'avez pas saisi dans votre espace licencié sur le site de la FFA

- Nouveaux licenciés >> **Le certificat médical** de la FFA datant de moins de 6 mois spécifique à la licence choisie

- **La fiche d'inscription individuelle** ci-jointe avec **adresse e-mail et signature obligatoire** .  
Tout changement: en cours d'année ( adresse ,téléphone, mail ....etc. ) devra être signalé.

- **Le règlement de la cotisation** (Montant sur la fiche d'inscription individuelle)

Les chèques seront libellés à l'ordre de : **Club Athlétique Sedanais**

Les coupons sport et les chèques loisirs sont acceptés.

\* **Les déplacements sont à la charge des athlètes** (sauf accord préalable avec le comité ,en départ groupé, pour certains championnats)

-Possibilité de déduction fiscale >> Voir renseignements auprès du trésorier (ère)

\* **La licence compétition adulte s'adresse aux athlètes participant aux épreuves sur piste , inter-clubs,championnats de cross et courses sur route classantes qualificatives (à partir du classement D2).**

\* **Le club prend en charge le paiement des courses hors stade du trophée 08 pour les licences compétition et running 110€ ainsi que les courses ardennaises qualificantes pour les licences compétition**

### \* Dispositions relatives à la participation au trophée 08 des courses hors stade

Les athlètes licenciés compétition et running 110€ ayant participé au trophée 08 des C H S seront ,par le club, récompensés par le remboursement des courses hors trophée disputées dans les Ardennes (dans la limite de 8€ par course) suivant le barème ci-dessous

Nombre de participations	Remboursement de
5 à 8 courses	2 courses
9 à 12 courses	3 courses
Au delà de 12 courses	6 courses

Les athlètes concernés devront présenter leur demande de remboursement au secrétaire du comité à l'issue de la course Sedan-Charleville et **avant la fin du mois de novembre 2019**

**\*Pour le bon fonctionnement du club , nous avons toujours besoin de bénévoles lors des entraînements , des compétitions ou lors des manifestations que nous organisons**  
**Toute bonne volonté sera la bienvenue**

## REGLEMENT INTERIEUR

### Le Club Athlétique Sedanais a pour but la pratique de l'athlétisme sous toutes ses formes et la participation aux activités qui s'y rattachent

\* La participation aux compétitions organisées par le Club et aux divers Championnats est incontournable. Les athlètes s'engagent donc à participer aux compétitions décidées et proposées par le Comité et leurs entraîneurs. **Les athlètes qui ne respecteraient pas cette règle ne seraient plus entraînés.**

\* Pour la renommée du club et par respect pour le dévouement des entraîneurs ,officiels ,dirigeants et bénévoles , le port du maillot du club est demandé lors des compétitions (sous réserves des conditions climatiques)

\* Les vestiaires sont des lieux pour se mettre en tenue avant l'entraînement et se rhabiller en fin de séance. Deux vestiaires sont à disposition : Vestiaire 1 pour les athlètes / Piste ; Vestiaire 2 (au bout du bâtiment) pour les athlètes Hors Stade .Cette disposition a été prise dans le but d'éviter le surnombre de personnes dans le couloir et permet un accès plus facile au bureau, local matériel , tableau d'affichage et cahiers d'inscription ,en particulier pour les parents.

Pendant les entraînements , les athlètes n'ont rien à faire dans les locaux. Les boissons seront apportées au bord de la piste et les toilettes extérieures seront utilisées

\*Le matériel coûte très cher ! Le Club essaye de mettre le meilleur matériel à la disposition des athlètes : merci d'en prendre bien soin et de veiller à ce que chaque matériel soit bien rangé en fin de séance.

\* L'utilisation de portable, de baladeurs n'est pas autorisée pendant les entraînements, comme en compétition d'ailleurs.

\* Les jeux de ballons ne sont pas autorisés (directive municipale).

\*La consommation de chewing-gum n'est pas autorisée (directive municipale).

\*Il sera évité d'apporter des objets de valeur : le club décline toute responsabilité en cas de vol, de perte ou détérioration dans les vestiaires ou ailleurs.

**La vie en collectivités demande quelques contraintes qu'il faut respecter : comportement correct , honnêteté , camaraderie, respect de chacun ,respect des horaires ,acceptation des consignes des dirigeants et entraîneurs**

\*Les remarques. les reproches ou les différents pouvant survenir sont à formuler auprès du Président . Ce qui ne pourra être traité sur place sera évoqué en réunion du Comité Directeur du club.

\*Les athlètes ne respectant pas les consignes ou présentant un comportement désobligeant seront d'abord avertis verbalement. Si leur mauvais comportement persiste, les athlètes ou parents d'athlètes seront avisés par lettre recommandée et une exclusion (temporaire ou définitive) du club pourra être envisagée en Comité Directeur.

**D'avance, nous vous remercions de respecter ces quelques consignes.**



**Le Comité Directeur**

**INSCRIPTION INDIVIDUELLE ~ SAISON 2018-2019**

1ère licence                       **Renouvellement \***

Nom: ..... Sexe (M, F) : .....  
 Prénom: ..... Nationalité : .....  
 Date de naissance : .....  
 Adresse : ..... Code postal : .....  
 Ville : .....  
 Téléphone portable : ..... Téléphone domicile : .....  
 Adresse e-mail ( obligatoire ) : ..... @ .....

Type de licence	Prix en € *	Catégorie	Année de naissance	Cochez la cat.
Encadrants/Dirigeants	0,00 €	DI	2005 et avant	
Découverte	80,00 €	EA	2010 / 2011 / 2012	
	80,00 €	PO	2008 / 2009	
Compétition piste	90,00 €	BE	2006 / 2007	
	90,00 €	MI	2004 / 2005	
	100,00 €	CA	2002 / 2003	
	100,00 €	JU	2000 / 2001	
	110,00 €	ES	1997 / 1998 / 1999	
	110,00 €	SE	1980 à 1996	
	110,00 €	VE	1979 et avant	
Athlé santé	70,00 €	CA à VE	2003 et avant	
Athlé running	70,00 €	CA à VE	2003 et avant	
Athlé Running avec paiement des courses du trophée	110,00 €	CA à VE	2003 et avant	
Compétition hors stade et piste	120,00 €	ES - SE - VE	1999 et avant	

\* Tarif dégressif au dela de 2 licences par famille : moins 10€ pour la 3eme , moins 15€ pour la 4eme ....

\* J'ai pris connaissance et saisis informatiquement ou manuellement le questionnaire de santé

- J'autorise le club à utiliser mon image sur tout support à l'exclusion de toute utilisation à titre commercial
- J'ai pris connaissance des règlements du club et j'en accepte les conditions, ainsi :
- Je m'engage à être assidu aux entraînements, aux compétitions, à être respectueux envers mon entraîneur, mes coéquipiers, mes adversaires, les juges officiels et les dirigeants du Club, ainsi qu'envers le matériel mis à ma disposition.
- J'assume pleinement les conséquences que pourrait avoir tout comportement antisportif (amende infligée par les instances compétentes, sanctions éventuelles par le Club).
- (Pour les mineurs , Nom et Prénom du représentant légal) : .....

Signature représentant ou athlète :

**INSCRIPTION INDIVIDUELLE ~ SAISON 2018-2019**

1ère licence                       **Renouvellement \***

Nom: ..... Sexe (M, F) : .....  
 Prénom: ..... Nationalité : .....  
 Date de naissance : .....  
 Adresse : ..... Code postal : .....  
 Ville : .....  
 Téléphone portable : ..... Téléphone domicile : .....  
 Adresse e-mail ( obligatoire ) : ..... @ .....

Type de licence	Prix en € *	Catégorie	Année de naissance	Cochez la cat.
Encadrants/Dirigeants	0,00 €	DI	2005 et avant	
Découverte	80,00 €	EA	2010 / 2011 / 2012	
	80,00 €	PO	2008 / 2009	
Compétition piste	90,00 €	BE	2006 / 2007	
	90,00 €	MI	2004 / 2005	
	100,00 €	CA	2002 / 2003	
	100,00 €	JU	2000 / 2001	
	110,00 €	ES	1997 / 1998 / 1999	
	110,00 €	SE	1980 à 1996	
	110,00 €	VE	1979 et avant	
Athlé santé	70,00 €	CA à VE	2003 et avant	
Athlé running	70,00 €	CA à VE	2003 et avant	
Athlé Running avec paiement des courses du trophée	110,00 €	CA à VE	2003 et avant	
Compétition hors stade et piste	120,00 €	ES - SE - VE	1999 et avant	

\* Tarif dégressif au dela de 2 licences par famille : moins 10€ pour la 3eme , moins 15€ pour la 4eme ....

\* J'ai pris connaissance et saisis informatiquement ou manuellement le questionnaire de santé

- J'autorise le club à utiliser mon image sur tout support à l'exclusion de toute utilisation à titre commercial
- J'ai pris connaissance des règlements du club et j'en accepte les conditions, ainsi :
- Je m'engage à être assidu aux entraînements, aux compétitions, à être respectueux envers mon entraîneur, mes coéquipiers, mes adversaires, les juges officiels et les dirigeants du Club, ainsi qu'envers le matériel mis à ma disposition.
- J'assume pleinement les conséquences que pourrait avoir tout comportement antisportif (amende infligée par les instances compétentes, sanctions éventuelles par le Club).
- (Pour les mineurs , Nom et Prénom du représentant légal) : .....

Signature représentant ou athlète :

